

SAGGIO I PIANTA E SEZIONI

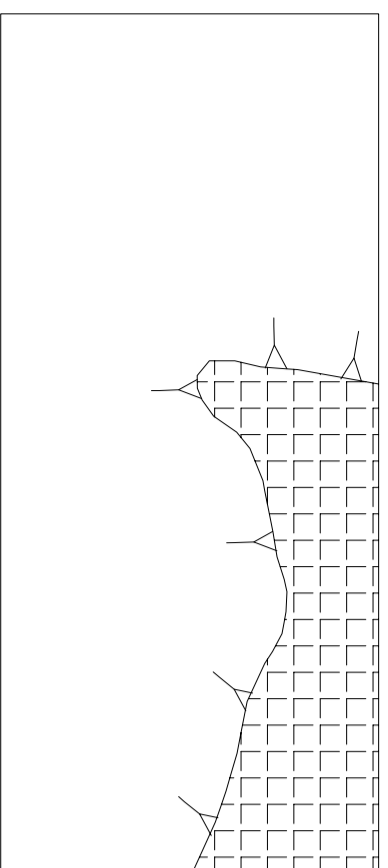

SEZIONE SUD

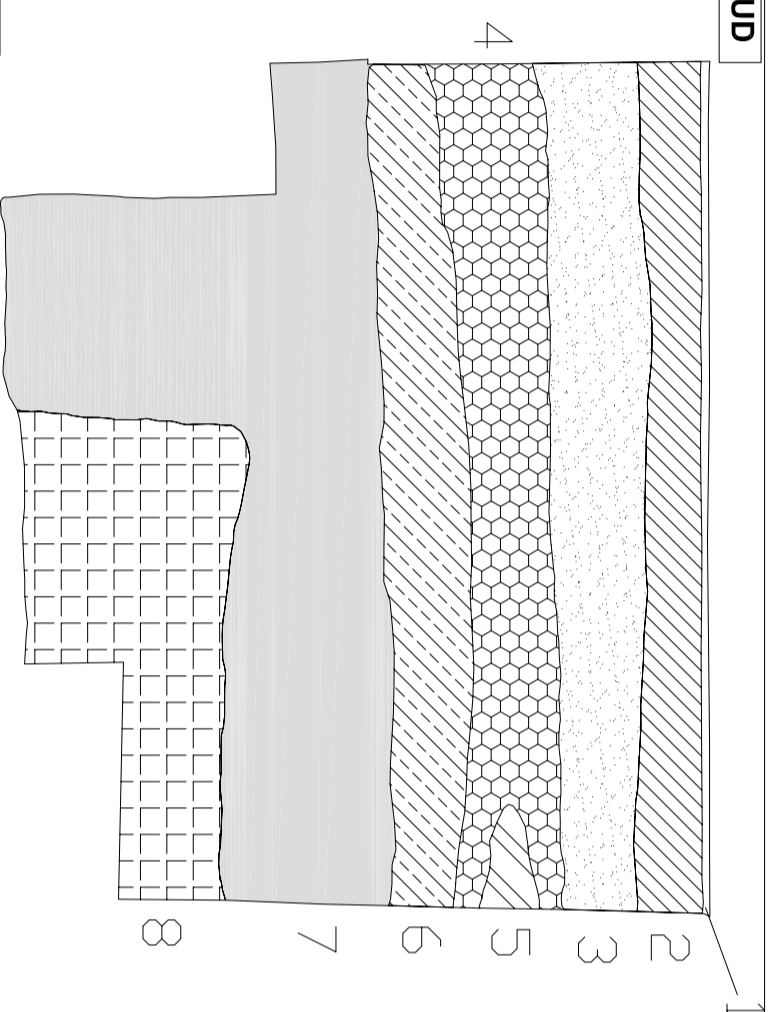

SAGGIO V SEZIONE SUD

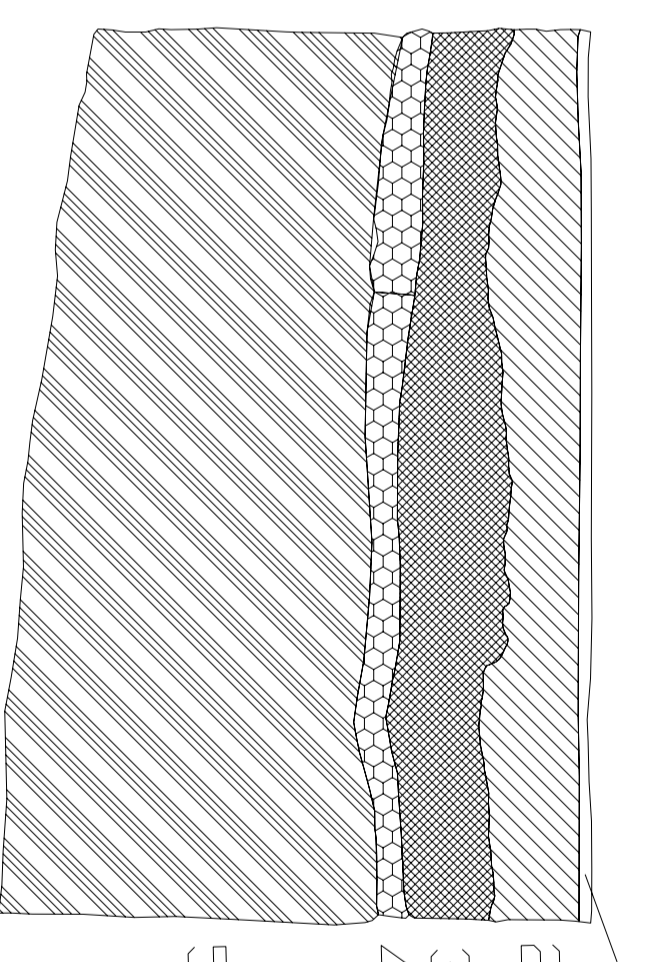

SAGGIO V SEZIONE NORD

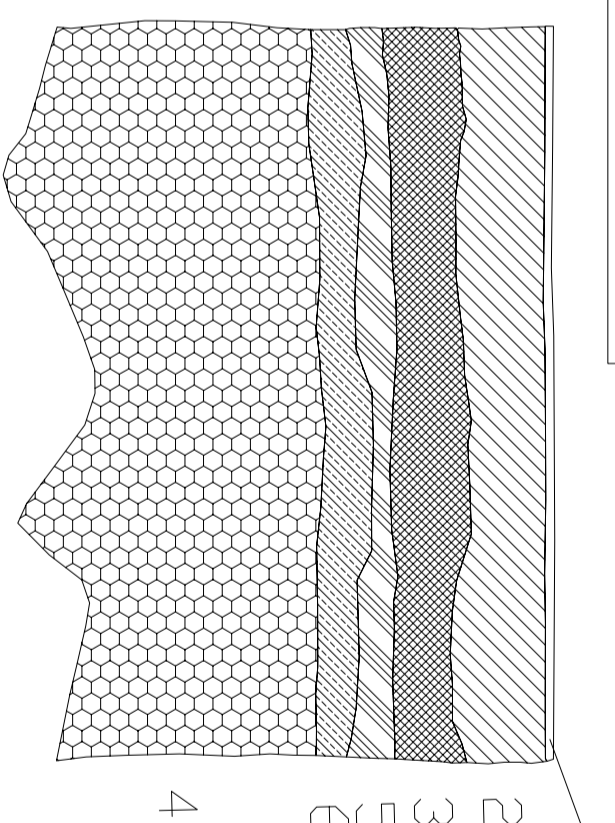

SEZIONE NORD

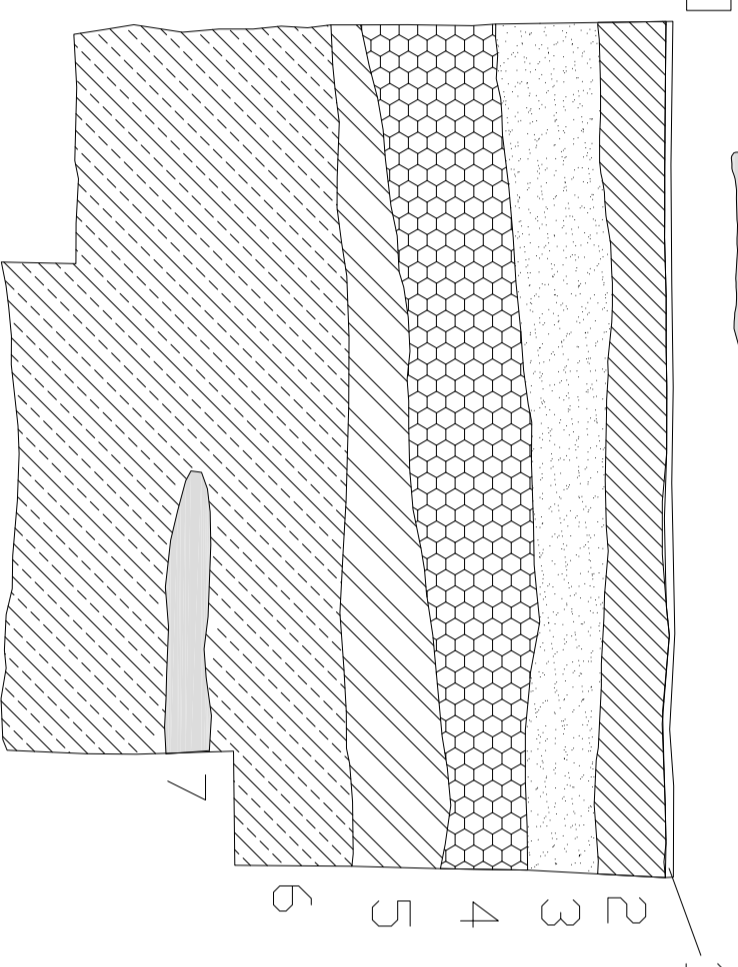

LEGENDA:

- 1 pavimento in piastrelle
- 2 vespaio
- 3 strato di deposito in mattoni
- 4 strato agricolo
- 5 strato di fondazione
- 6 strato di crusta e ciottoli
- 7 strato di crusta e riempimento
- 8 crusta

TRINCEA NORD-SUD

SEZIONE SUD

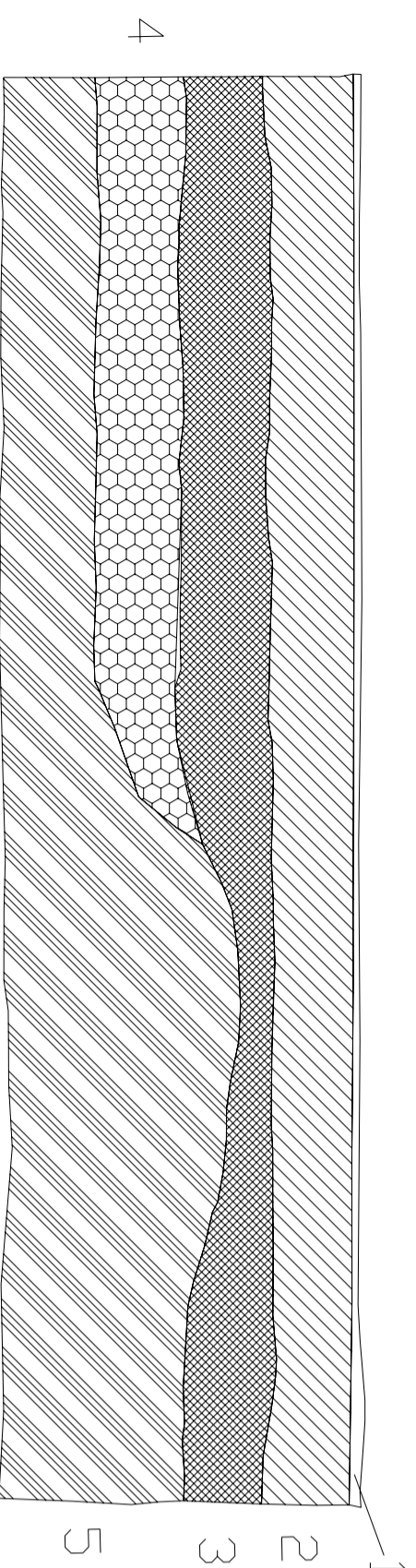

SEZIONE NORD

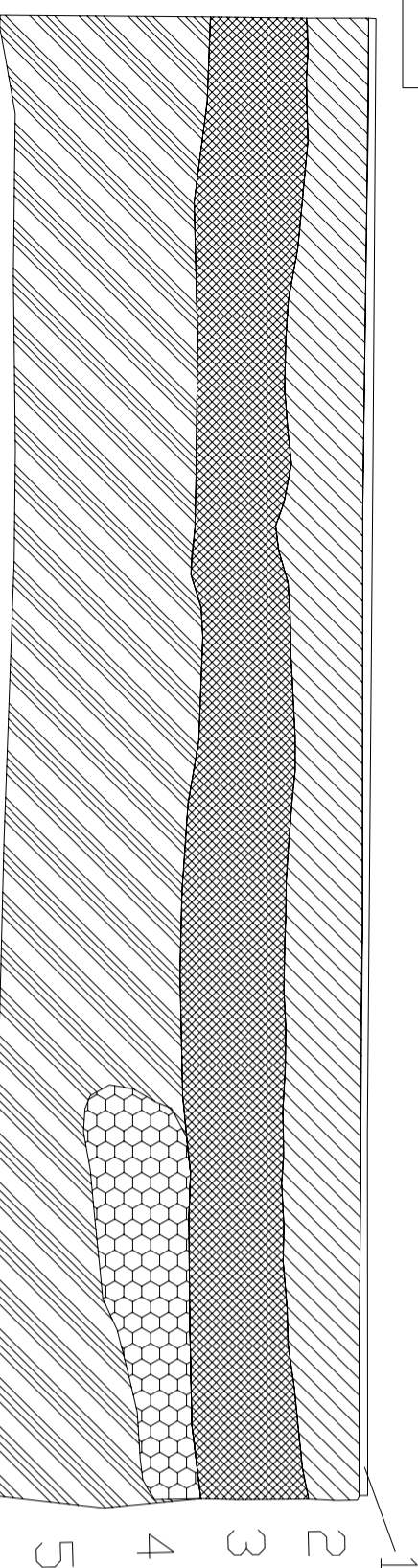

LEGENDA:

- 1 pavimento in piastrelle
- 2 vespaio
- 3 strato di terra con calce e ciottoli
- 4 strato di terra privo di inclusi
- 5 strato di terra gialla con crusta e ciottoli
- 6 strato di terra nera priva di inclusi

LEGENDA:

- 1 pavimento in piastrelle
- 2 vespaio
- 3 strato di terra con calce e ciottoli
- 4 strato di terra nera
- 5 strato di terra scura priva di inclusi

COMUNE di Foggia

"Progetto di ristrutturazione e cambio di destinazione d'uso della Palestra Ex G.I.L. di Via Galliani in Foggia"

Committente: Università degli Studi di Foggia

Responsabile Scientifico:
Dott. Italo M. Muntoni

Ministero per i Beni e le Attività Culturali
Soprintendenza per i Beni Archeologici della Puglia

Tavola 5/14 nome file: Tavola 5

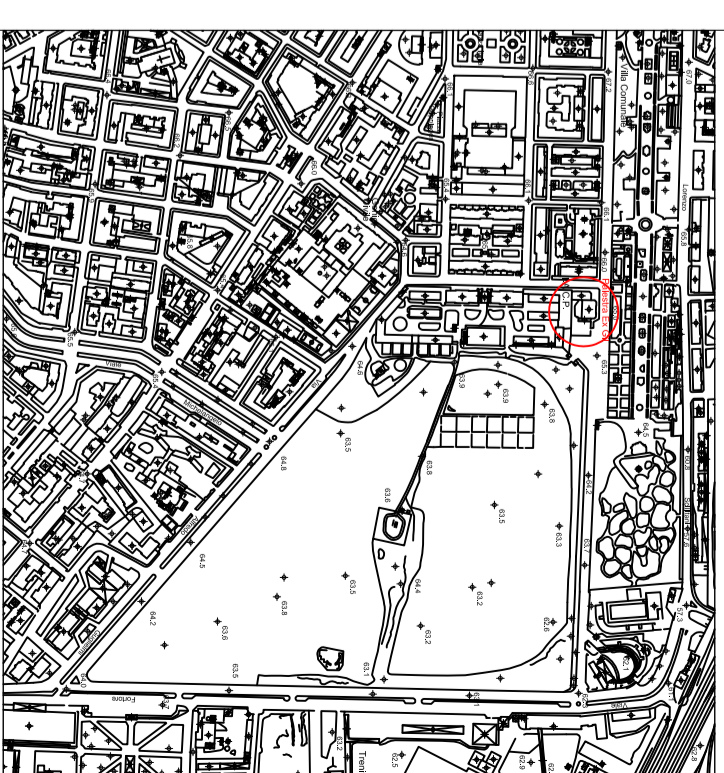
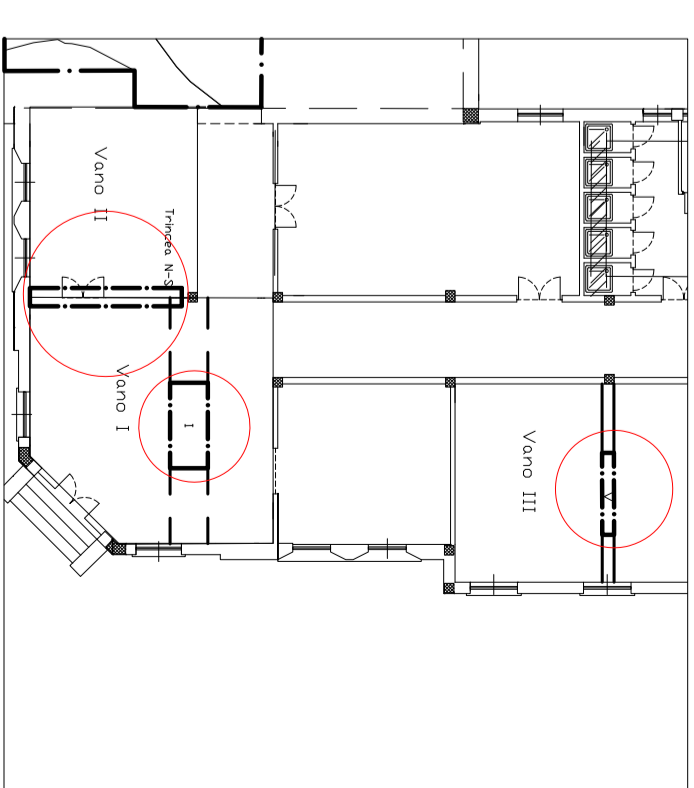

Foglio 28, p.lle 65 - 66

OGGETTO: Planimetrie e sezioni della situazione finale dell'area sottoposta a sorveglianza

SCALA 1:20

Realizzazione
Archeologo dott. ssa Nicoletta Scopace
Archeologo dott. Marco Maruotti
Archeologo dott. Angelo Cardone
Archeologo Rilevatore dott. Cristiano Moscardiolo

DATA DI SCAVO: Settembre-Ottobre 2013

Visto

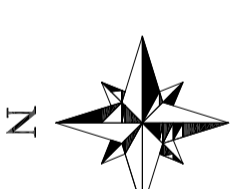

0 1m